belle-et-le-clochard-la

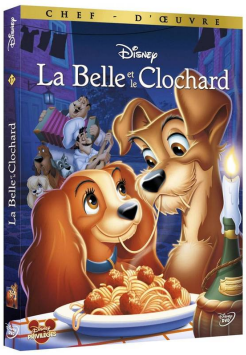

DVD vidéo

Auteur(s) : Geronimi, Clyde (1901-1989) (Directeur artistique); Jackson, Wilfred (1906-1988) (Directeur artistique); Luske, Hamilton (1903-1968) (Directeur artistique); Penner, Erdman (Scénariste) (Producteur); Rinaldi, Joe (Scénariste); Wright, Ralph (Scénariste); Burke, Sonny (Compositeur); Lee, Peggy (Compositeur); Wallace, Oliver (1887-1963) (Compositeur)
Titre(s) : Belle et le clochard (La) / Clyde Geronimi, réal. ; Wilfred Jackson, Hamilton Luske, réal.
Editeur(s) : The Walt Disney Company, 2012.
Collection(s) : (Classique).
Résumé : Jim et sa femme, Darling vivent dans une belle maison d'une petite ville tranquille de la Nouvelle-Angleterre en compagnie de leur chienne : Lady, elle-même entourée de ses amis Jock et César. Cette joyeuse famille se voit bien vite comblée par l'arrivée d'un bébé. Tout se passe à merveille jusqu'au jour où, devant s'absenter quelques jours, les nouveaux parents confient toute leur petite famille à la garde de leur vieille tante Sarah et de ses deux terribles chats siamois. Si et Am s'en prennent à Lady et en font leur souffre douleur. Objectif atteint : Lady s'enfuit de la maison et se retrouve dans la rue, livrée à elle-même. Menacée par des chiens errants, elle est sauvée, in extremis, par l'arrivée d'un chien bâtard répondant au curieux nom de Clochard...
Notes : Film avec présentation de Diane Disney Miller, Diane Disney Miller : souvenirs de mon père, Disneypédia : les chiens et leurs maîtres. - Prêt + Location. - Langue(s) principale(s) : Français, Anglais ; Sous-titres : Français, Anglais. - Année de réalisation : 1955. - 3-6 ans. - Titre parallèle : Lady and the Tramp.

Exemplaires

Support	Code-barres	Cote	Section	Localisation	Situation
DVD vidéo	03318000036098	ENF GER	Multimédia	DVD	Sorti